

Gunter Jordan, Grillparzerweg 14, D-07749 Jena
e-mail: gaudiumprobleme@gmail.com

Nr. 1

Schach, 03/2016, Nr. 18333

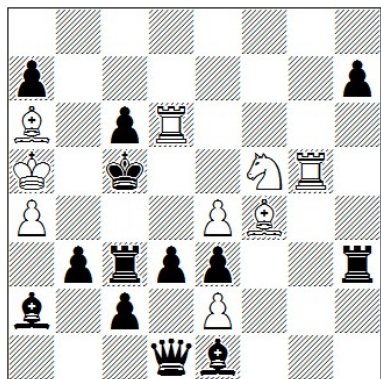

s#3 (9+13) C+

1.Sd4#??

1.Sg3#??

1.Td8! droht 2.Lc7 droht 3.Lb6+ axb6#

1. ... b2 (2. ... b1T!) 2.Sd4+ Ld5 3.Sb3+ Txb3#

1. ... dxe2 (2. ... Tc4+!) 2.Sg3+ Dd5 3.Lxe3+ Txe3#

(1.Td7? droht 2.Lc7 nebst 3.Lb6+ axb6#, aber 1. ... Lg3!)

[Linienöffnung, Fesselung, Batteriematt]

Gunter Jordan, Grillparzerweg 14, D-07749 Jena
e-mail: gaudiumprobleme@gmail.com

Nr. 2

Die Schwalbe, Heft 291, 06/2018, Nr. 17448

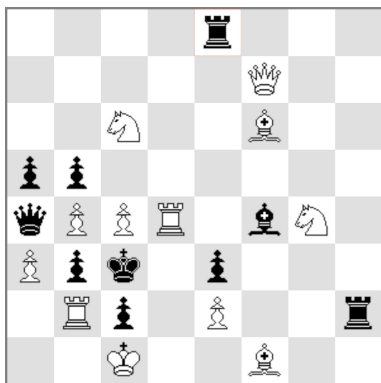

s#3 (12+10) C+

- 1.c5! droht 2.Dxb3+ Dxb3 3.Txc2+ Dxc2#
1. ... Te6 2.Tc4+ (Td3+?) Kxc4 3.Sxe3+ Lxe3#
1. ... Txe2 2.Td3+ (Tc4+?) Kxd3 3.Sf2+ exf2#

[Vorausselfesselung, Dualvermeidung]

Nr. 3

Springaren, Heft 145, 09/2017, Nr. 13963

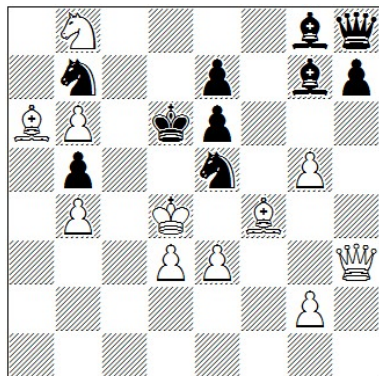

s#6 (11+10) C+
2 Lösungen

I) **1.Dh2!** (2.Lxe5+ Lxe5+ 3.Dxe5+ Dxe5# - Deckung von e4 durch De5) **Lf8!** **2.g3** (3.Lxe5+ Dxe5#) **Lg7 3.g4 Lf8 4.Dc2 Lg7 5.Dc5+ Sxc5 6.Lxe5 Lxe5#** (Deckung von e4 durch Sc5)

II) **1.Dg3!** (2.Lxe5+ Lxe5+ 3.Dxe5+ Dxe5#) **Lh6,Lf8 2.Df3** (3.Lxe5+ Dxe5#) **Lg7 3.Lxb7** (4.Le4 ~ 5.Lxe5+ Lxe5# - Deckung von e4 durch weißen Block Le4) **Lf7!** **4.Lc8** (5.Dd5+ exd5 6.Lxe5+ Lxe5# - Deckung von e4 durch Bd5) **Dxc8 5.Dc6+ Dxc6 6.Lxe5+ Lxe5#** (Deckung von e4 durch Dc6)

[Drohpendel, Deckungslenkung von sS und sD nach einheitlichen D-Opfern, mehrfacher Deckungswechsel von e4.]

Gunter Jordan, Grillparzerweg 14, D-07749 Jena
e-mail: gaudiumprobleme@gmail.com

Nr. 4

Schach, 12/2018, Nr. 18901

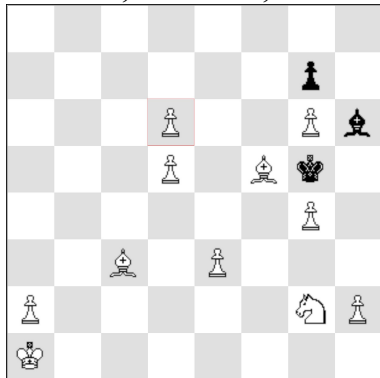

s#9 (11+3) C+

1.Lxg7? Lxg7+ 2.Kb1!

1.Lb1? Kxg4!

1.h3? patt!

1.Sf4! Kh4 2.Le1+ Kg5 3.h3! Kf6 4.Lc3+ Kg5 5.Lb1! Kh4 6.Le1+ Kg5 7.Sg2! Kf6 8.Lc3+ Kg5

9.Lxg7! Lxg7#

[Logisches Selbstmatt mit 3 gestaffelten Vorplänen und 1 Zwischenplan (=Schlüsselzugzurücknahme).]

Nr. 5

Die Schwalbe, Heft 287, 10/2017, Nr. 17188

Frank Fiedler z. 60. Geb. gewidmet

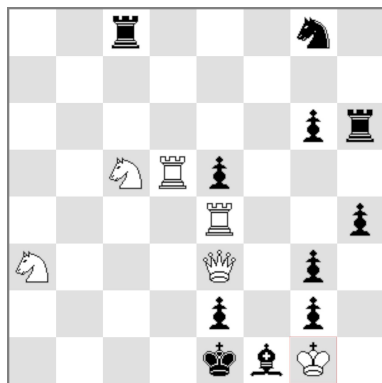

s#10 (6+11) C+

Ohne sBh4 ginge sofort 1.Df2+ gxf2#.

Ohne sBe5 ginge 1.Txh4 Tf8 2.Td1+ Kxd1 3.Td4+ Ke1 4.Sd3+ Kd1 5.Sf4+ Ke1 6.Df2+ gxf2#.

Sofort 1.Txh4? [2.Sd3+ 3.Sxe5+ 4.Td1+ 5.Td4+ 6.Df2+] scheitert noch an 1. ... e4! und auch an 1. ... Txc5! (2.Td1+ Kxd1 3.Td4+ exd4!), nicht aber an 1. ... Td8? 2.Txd8! nebst s#10.

1.Sd3+! Kd1 2.Sxe5+ Ke1. Jetzt funktioniert 3.Txh4? noch nicht wegen 3. ... Tc2! 4.Td1+ Kxd1 5.Td4+ Td2! Deshalb muss zunächst die c-Linie wieder geschlossen werden: **3.Sd3+ Kd1 4.Sc5+ Ke1.** Nun kann mittels eines weiteren Vorplans die h-Linie geöffnet werden: **5.Txh4!** [6.Td1+ Kxd1 7.Td4+ Ke1 8.Df2+ gxf2#] **Tf8 6.Td1+!** (nicht aber das sofortige 6.Sd3+? Kd1 7.Sf4+ Ke1, wonach der Weg des wTh4 versperrt wäre) **Kxd1 7.Td4+ Ke1.** Jetzt aber: **8.Sd3+ Kd1 9.Sf4+ Ke1 10.Df2+ gxf2#**

[logisches Problem, gestaffelte Vorpläne, Zwischenplan, Beugung]

Gunter Jordan, Grillparzerweg 14, D-07749 Jena
e-mail: gaudiumprobleme@gmail.com

Nr. 6

Problemlad, 10-12/2018, Nr. Z619

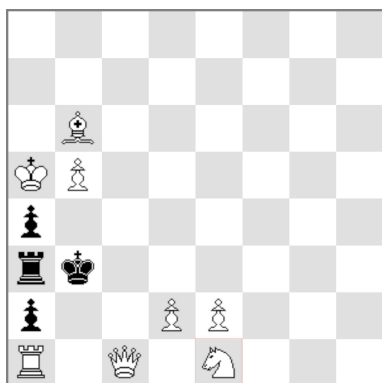

s#11 (8+4) C+
b) wSe1->f1

a) 1.Sc2! Kc4 2.Se3+ Kb3 3.Ka6 Kb4 4.Dc5+ Kb3 5.d3 Kb2 6.Dc1+ Kb3 7.Sd1 Kb4 8.Df4+ Kb3
9.Ka5 Kc2 10.Tc1+ Kb3 11.Dxa4+ TxDa4#

b) 1.Ka6! Kb4 2.Dc5+ Kb3 3.Sg3 Kb2 4.Dc1+ Kb3 5.Se4 Kb4 6.Dc5+ Kb3 7.Ka5 Kb2 8.Dc1+ Kb3
9.Sc3 Kc4 10.d3+ Kb3 11.Sxa4 TxSa4#

[Opferwechsel auf a4]