

Ing. Josef BURDA

Emila Holuba 1/ 1394
736 01 Havřířov Podlesí

Česka republika

C.1

4 Šachové umění 1/2016
2.čestné uznání

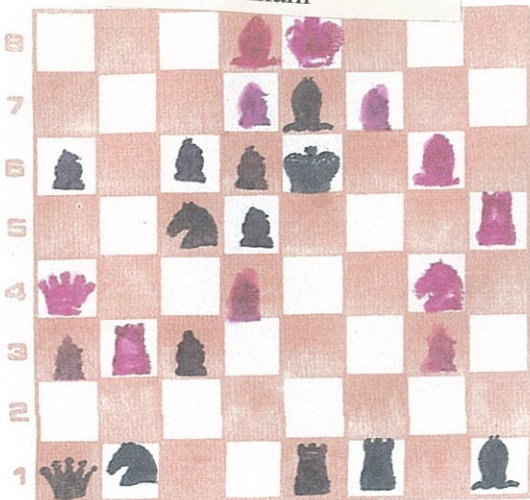

Kontrolní notace :

Bílý : Ke8, Da4, Vb3, Vh5, Sd8,
Sg6, Jg4, pa3, d4, d7, f7, g3 ... (12)

Černý : Ke6, Da1, Ve1, Vf1, Se7,
Sh1, Jb1, Jc5, pa6, c3,
c6, d5, d6 ... (13)

Mat 3.tahem

Řešení : 1.Dxc6 hrozí 2.Se4 a 3.Dxd5X
3.Ve5X

1... Sg5 2.Sf6 hrozí 3.f8JX
3.d8JX

2... Jxd7 3.Dxd7X

1... c2 2.Vf3 hrozí 3.Dxd5X
3.Sf5X

2... Ve5 3.Vxe5X

1... Jd3 2.Sxe7 hrozí 3.Dxd6X
3.d8JX

2... Dxa3 3.d8JX

1... Vf4 2.gxf4 hrozí 3.f5X
3.Sf5X

2... Se4 3.Ve5X

2... Ve5 3.Vxe5X

1... Ve5 2.Vxe5X

1... Vxf7 2.Sxf7X

1... Vf5 2.Sxf5X

1... Sf3 2.Sf5X

1... Jxd7 2.Dxd7X

1.Sf5+? Vxf5 2.Vh6+ Vf6!

Určeno pro WCCI 2016 – 18 (oddělení B) trojtažky

ing. Josef BURDA
Emila Holuba 1/ 1394
736 01 Havířov Podlesí

✓
- Česká republika

948 ŘEŠITELSKÝ ZPRAVODAJ 30/2016

2

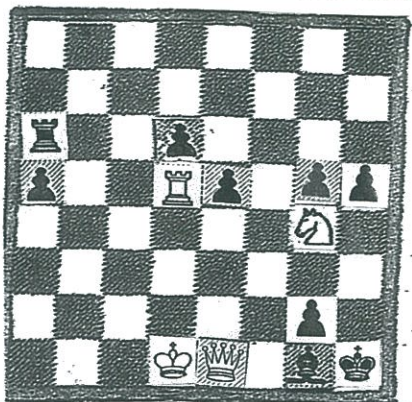

Kontrolní notace :

Bílý : Kd1, De1, Vd5, Jg4 ... (4)

Černý : Kh1, Va6, Sg1, pa5, d6,
e5, g2, g5, h5 ... (9)

3X

Svůdnost : 1.Vxd6? hrozí (2.Jf2+ Kh2 3.Dxe5X)
1... hxg4 2.Vxa6 čjakk 3.Vh6X
1... Vxd6+!

Řešení : 1.Vxe5 hrozí 2.Dxg1+ Kxg1 3.Ve1X
1... hxg4 2.Vxg5 čjakk 3.Vh5X
1... dxe5 2.Jf2+ Kh2 3.Dxe5X

1.Vd3? hxg4!
1.Ke2? hxg4! 2.Vd1 Kh2!
1.Dxg1+? Kxg1 2.Ke2 hxg4!
1.Dh4+? gxh4!

Téma : oběti figur

Úloha obsahuje 4 modelové maty

Záměna 1 modelového matu proti svůdnosti 1.Vxd6? (po 1... hxg4).

Ing. Josef BURDA

Emila Holuba 1/ 1394

736 01 Havlířov Podlesí

883 Obzory Kutnohorská 1.2.2017

Česká republika

č. 3

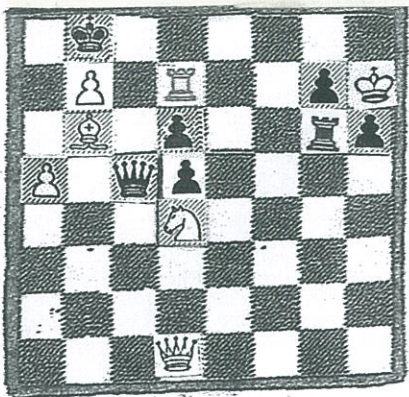

Kontrolní notace :

Bílý : Kh7, Dd1, Vd7, Sb6,
Jd4, pa5, b7 ... (7)

Černý : Kb8, Dc5, Vg6,
pd5, d6, g7, h6 ... (7)

3X

Řešení : 1.Dg1 hrozí 2.Jc6+ Dxc6 3.Sa7X

1... Vxg1 2.Sxc5 dxc5 3.Jc6X

1... Dxd4 2.Dxd4 čjakk 3.Sa7X

(1... Dxb6 2.axb6 čjakk 3.Jc6X)

(1... Dc7 2.Vxc7 čjakk 3.Jc6X)

1.De2? De1? Ve6!

Úloha obsahuje 3 modelové maty.

Ing. Josef BURDA

Emila Holuba 1/ 1394
736 01 Havířov Podlesí

- Česká republika

11 ŠACHOVÉ UMĚNÍ 2/2017

č. 4

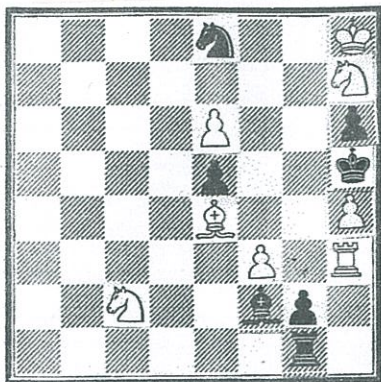

Kontrolní notace :

Bílý : Kh8, Vh3, Se4, Jc2,
Jh7, pe6, f3, h4 ... (8)

Černý : Kh5, Vg1, Sf2, Je8,
pe5, g2, h6 ... (7)

3X

Řešení : 1.Je3 hrozí 2.Sg6+ Kxg6 3.h5X

1... Sxh4 2.Jf5 čjakk 3.Jg3X

1... Sxe3 2.Jf8 čjakk 3.Sg6X

(1... Jg7 2.Jf6X)

(1... Jf6 2.Jxf6X)

1.Jf8? Sf5? Sxh4!

Úloha obsahuje 3 modelové maty.

Ing. Josef BURDA

Emila Holuba 1/ 1394
736 01 Havířov Podlesí

- Česká republika

1165 ŠACHOVÁ SKLADBA 140/2018

č.5

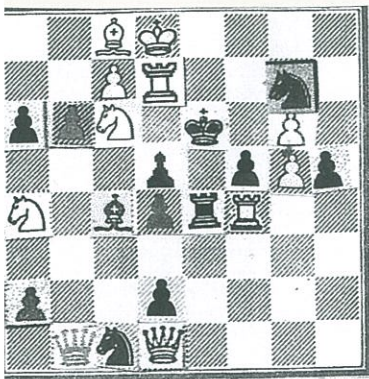

Kontrolní notace :

Bílý : Kd8, Dd1, Vd7, Vf4, Sc8,
Ja4, Jc6, pc7, g5, g6 ... (10)

Černý : Ke6, Db1, Ve4, Sc4, Jc1.
Jg7, pa2, a6, b6, d2, d4, d5, f5, h5 ... /14/

3X

Řešení : 1.Dc2 hrozí 2.Dxc4 a 3.Vxd5X
3.Dxd5X
2... dxc4 3.Vxd4X
1... Db3, Db4, Db5 2.Dxe4+ dxe4 3.Vxd4X
2... fxe4 3.Vf6X
1... Sjakk 2.Dc5 hrozí 3.Dd6X
3.Ve7X
3.Vd6X
3.Vf7X
3.Vxg7X
2... bxc5 3.Jxc5X

1... Je8 2.Kxe8 čjakk 3.Vxd8X
1... d3 2.Jc3 čjakk 3.Vxd5X
1... Dxc2 2.Jxb6 čjakk 3.Vxd5X

1.Ve7+? Kd6 2.Sb7 Vxe7!

1.Jxd4+? Ke5!

1.Vxe4+? fxe4!

1.Jxb6? Dxb6!

1.Jc3? dxc3!

Téma : oběti bílé dámy (v úvodníku, v hrozbě,
po 1... Db3, 1... Db4, 1... Db5,
po 1... Sjakk)

Ing. Josef BURDA

Emila Holuba 1/ 1394
736 01 Havířov Podlesí

Česka republika

71 Kutnohorský deník 7.10.2016

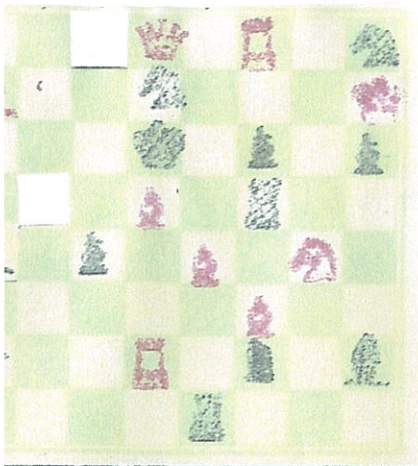

Mat 3.tahem

Kontrolní notace :

Bílý : Kh7, Dd8, Vd2, Vf8,
Sa7, Jg4, pa6, d5, e4, f3
... (10)

Černý : Kd6, Da2, Ve1, Vf5,
Sa4, Sh2, Jd7, Jh8, pc4, f2,
f6, h6 ... (12)

Řešení : 1.Je5 hrozí 2.Dc7+ Kxc7 3.d6X
2... Ke7 3.Sc5X

1... fxe5 2.Vxf5 čjakk 3.Vf6X
1... Sxe5 2.Ve8 čjakk 3.Ve6X
1... Vxe5 2.Vxf6+ Ve6 3.Vxe6X

1... Dxd2, Da3 2.Jxc4X
1... Jf7 2.Jxf7X
1... Kxe5 2.Dc7X

1.Dc7+? Kxc7!
1.Jxf6? Ve5!

Téma : na trojí brání bílé figury různými černými kameny
následuje trojí pokračování toutéž bílou figurou (věží).