

N1

WCCI 2016-18

Givi Mosiashvili (21-th mikroraion N10-86, 3700 Rustavi, **Georgia**)

givi.mosiashvili@gmail.com

Birnov-2016 , 2-й приз

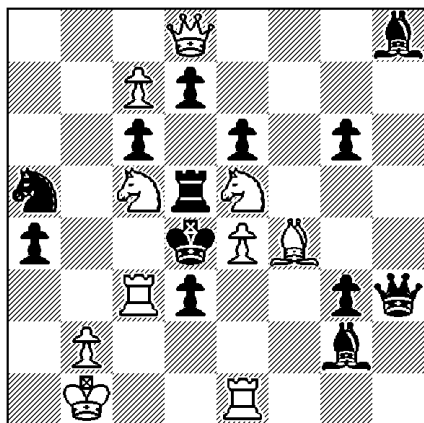

#2

10+13

1.Qe7? >2.Rd3#, 1...Be4 2.Re4#, 1...Re5 2.Be3#, 1...Rd6 2.Qd6#, but 1...d6!

1.Qg5? >2.Be3#, 1...Sc4 2.Rc4#, 1...Rc5 2.Rd3#, but 1...Qf5!

1.Sc7? >2.Rd3# (Be3?), 1...Be4 2.Be3#, 1...Re5 2. Se5#, 1...Rd7 2.Qd7#,1...Bf1 2.Sf3#, but

1...Be5!

1.Sed7! >2.Be3# (Rd3?), 1...Sc4 2.Rd3#, 1...Rc5 2.Sc5#, 1...Rd7 2.Qd7#, 1...Qh6 2.Se6#

Развитие идеи с темами псевдо ле Гранд и Сушкова дающее задаче оригинальное звучание. Два ложных следа дополнительно удваивают тему псевдо ле Гранд и выявляют, в разделенной форме темы: дважды - перекрестно Ханнелиуса (что-то новенькое?) и Рухлиса (полная форма). Получился масштабный, тематически богатый и гармоничный комплекс (Судья конкурса П.Мурашев).

N2

WCCI 2016-18

Givi Mosiashvili (21-th mikroraion N10-86, 3700 Rustavi, **Georgia**)

givi.mosiashvili@gmail.com

6 FIDE WORLD CUP, 2018,

3 PRIZ, BRONZE MEDAL

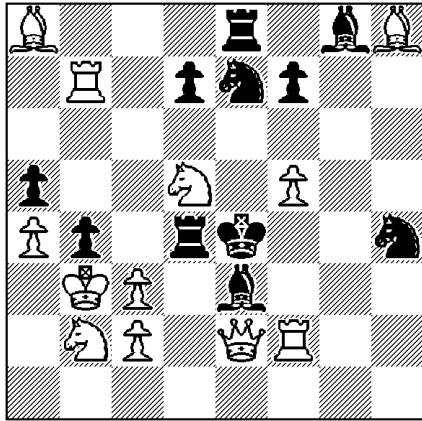

#2

12+11

1.Rb8? >2.Rf4# & 2.Qe3#, 1...Rd5 2.Qd3#, 1...Sd5 2.Re8#, but 1...Sc6!

1.Rd7? >2.Rf4# & 2.Qe3#, 1...Rd5 2.Qd3#, But 1...Sd5!

1.Rb5? >2.Sf6#, 2.Rf4#, 2.Qe3#, 1...Rd5 2.Qd3#, but 1...Sd5!

1.Sd3? >2.Sf6#, 1...Rd5 2.Rf4#, 1...Sd5 2.Sc5#,1...Kd5 2.Rd7#, 1...Rd3 2.Qd3#, but 1...f6!

1.Sc4! >2.Sf6#, 1...Rd5 2.Qe3#, 1...Sd5 2.Sd6#, 1...Kd5 2.Rb5#, 1..Rc4 2.Qd3#, 1...Sf3 2.Qf3#

Тема Домбровскиса, Барнса, Мекихови, Загоруйко, перемена Функции ходов белых, Антидуальное разделения матов

N3

WCCI 2016-18

Givi Mosiashvili (21-th mikroraion N10-86, 3700 Rustavi, **Georgia**)

givi.mosiashvili@gmail.com

„Die Schwalbe“-2018

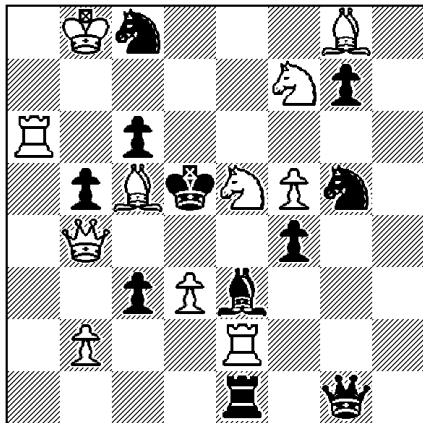

#2

11+11

1.Sd7? >2.Sg5#(A) & 2.Qb3#(B), 1...Sd6(b) 2.Sb6#, But 1...Bc5(a)!

1.Sg6? >2.Sg5#(A), 1...Bc5(a) 2.Sf4#, 1...Sd6(b) 2.Se7#, But 1...Se6!

1.Sc6? >2.Sg5#(A) 1...Bc5(a) 2.Qb3#, 1...Sd6(b) 2.Se7#, 1...Sf7(c) 2.Bf7#, but 1...Se6!

1.Rc6! >2.Qb3#(B), 1...Bc5(a) 2.Sg5#(B), 1...Sd6(b) 2.Rd6#, 1...Sf7(c) 2.Qe4#

Тема Барнса, Домбровскиса, ле Грандов и Загоруйко. Перемена матов 3x2 и 2x1.
Батарейные маты

N4

WCCI 2016-18

Givi Mosiashvili (21-th mikroraion N10-86, 3700 Rustavi, **Georgia**)

givi.mosiashvili@gmail.com

Czechoslovakia -100, 2018

3-й приз

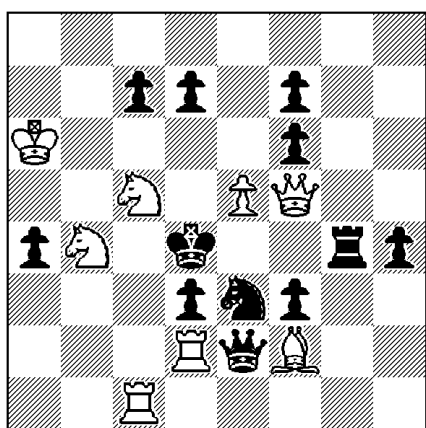

#2

8+12

1...d5(a) 2.Sc6#(A), 1...Re4(b) 2.Qe4#(B), 1...Qf2(c) 2.Rd3#, 1...fe5(d) 2.Qd7#

1.Sbd3? >2.Qd7#(C) (Qg4?) 1...d5(a) 2.Qg4#(D), 1...Qf2(c) 2.S(b)f2#, 1...Qd3+ 2.Rd3#, but 1...d6!

1.Sc3! >2.Qg4#(D) (Qd7?), 1...Re4(b) 2.Qd7#(C), 1...Qf2(c) 2.S(c)f2#, 1...Qd3+ 2.Rd3#,

1...fe5(d) 2.Qe5#, 1...R~ 2.Qf4#

Синтез Мосиашвили с польной формы темы Сушкова(Синтез темы Райса с темой Сушкова),
польная форма темы Рухлиса , Перемена матов

N5

WCCI 2016-18

Givi Mosiashvili (21-th mikroraion N10-86, 3700 Rustavi, **Georgia**)

givi.mosiashvili@gmail.com

„Шахматная Композиция», 2017

4-й приз

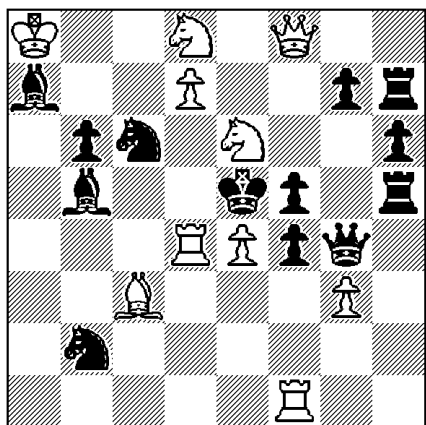

#2

10+13

1.Sg5? (c5) >2.Qd6#(B) & 2.Rd5#(A), 1...Sd4(b) 2.Qe7#, but 1...fe4(a)!

1.Re1? >2.Rd5#(A), 1...fe4(a) 2.Ree4#, 1...Sd4(b) 2.Bd4#, 1...Sd8 2.Rd6#,

1...Qe2 2.gf4#, but 1...Be2!

1.Sc7? >2.Qd6#(B), 1...fe4(a) 2.Rd5#(A), 1...Qg6(c) 2.gf4#, 1...Sd4(b) 2.Qe7#, but 1...Sc4!

1.Sf4? >2.Qd6#(B), 1...fe4(a) 2.Rd5#(A), 1...Qg6(c) 2.Sg6#, 1...Sd4(b) 2.Qe7#, 1...Sc4 2.Sd3#, but 1...Bb8!

1.Rf4! >2.Rd5#(A), 1...fe4(a) 2.Qd6#, 1...Sd4(b) 2.Bd4#, 1...Sd8 2.Rd6#, 1...Qf4 2.gf4#

Темы Барнса, Домбровскиса, ле Грандов, перемена матов 3x1, 2x2

N6

WCCI 2016-18

Givi Mosiashvili (21-th mikroraion N10-86, 3700 Rustavi, **Georgia**)

givi.mosiashvili@gmail.com

Кудесник, 2017,,,"А.Гуляеву-110"

2-й приз

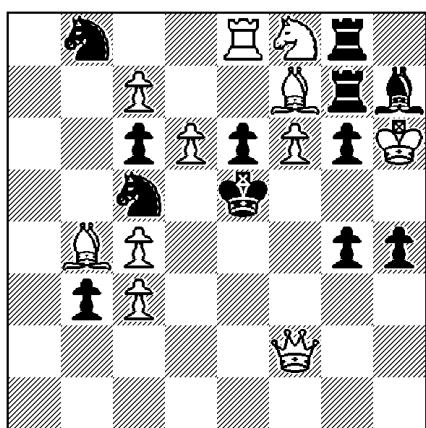

#2

11+12

1...Sd3(d), Se4(c) 2.Re6#

1.Kg5? >2.Qf4#(A) & 2.Qd4#(B), 1...Kd6(a) 2.cb8=Q(B)#, 1...Ke4(b) 2.Qe2#, but 1...Se4(c)!

1.Se6? >2.Qf4#(A), 1...Kd6(a) 2.Qd4#(B), 1...Sd3(d) 2.Sf8#, 1...Ke4(b) 2.Sc5#, but 1...g5!

1.Be6! >2.Qd4#(B), 1...Kd6(a) 2.Qf4#(A), 1...Se4(c) 2.Bf7#, 1...Ke4(b) 2.Bf5#

Темы Барнса, Домбровскиса-Ханнелиуса; Загоруйко и ле Грандов, батарейная игра белых С возвратами белых фигур. Игра проходит на ходы черного Короля (Это-очень редко)!