

No. 1

MARK ERENBURG

4th FIDE Cup 1 Prize – published 13/03/15

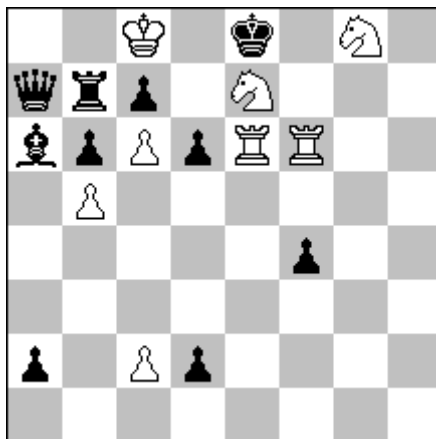

8+10 s#9 C+

Главный план белых- сыграть Sd5-Sxc7+. Чтобы выиграть темп, надо заставить чёрных взять под контроль вертикаль "е". С одной стороны, надо спешить, так как чёрные угрожают развязаться посредством ...Vxb5. С другой стороны, попытка немедленно активировать батарею не приносит успеха: 1. Re1? – 2. Sd5+ dxe1~ 3. Sxc7+ Rxc7#, но 1...dxe1Q! 2. Sd5 Qe6+!; или 1. Re2?- готовя 2. Rf5 и 3. Re1; 1...Vxb5? 2. Sd5+ Vxe2 3. Sxc7+, но 1...d1R! 2. Re1 Rd5!;

Поэтому, сначала: **1. Re5! d5 2. Re2** - теперь поле d5 заблокировано, но чёрные реализуют защитную контригру: **2...a1R! 3. Rf5 Rd1!** Выясняется, что нет 4. Re1? dxe1~ 5. Sd5 из-за 5...Rxd5! На доске- позиция взаимного цугцванга и у белых имеется единственный ход – **4. c3!** - Ладья d1 вынуждена покинуть засаду, но чёрные используют последний резерв: **4...Rg1** - не давая белым времени сыграть 5. Re1? Rxc8! 6. Sd5+ dxe1~ 7. Sxc7+ Ke7! Но, используя привлечение ладьи на вертикаль "g", белые проводят решающий маневр, прорываясь с другой стороны: **5. Sf6+ Kf7/f8 6. Sh5+! Ke8 7. Sg7+ Rxc7** - и, наконец, главный план: **8. Sd5+ Re7 9. Sxc7+ Rxc7#**

Борьба планов, взаимный цугцванг, логика.

Судья Свен Троммлер: "Это самый значимый логический обратный мат, который я видел в последние годы."

e-mail: mgrubnere1@gmail.com

No. 2

MARK ERENBURG

JT Kozyura 60 1 Prize (strategy) – published 30/11/15

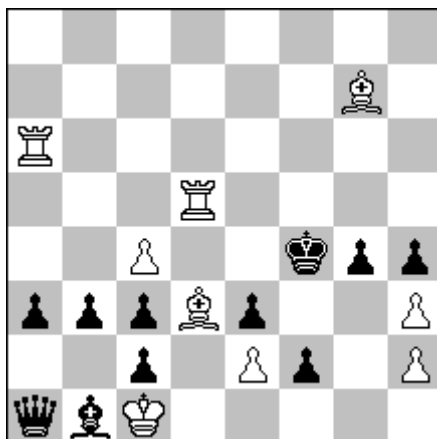

9+11 s#8 C+

1. Bh8! – 2. Rd4+ (угроза) Kg5 3. Rxc4+ Kh5 4. Bg6+ Kh6 5. Bxc2+ Kh5

6. Rh6+! Kxh6 7. Bg7+ Kh5 8. Bg6+ Bxc6#;

Защищаясь, чёрные допускают незначительные ослабления, позволяющие белым взломать чёрную крепость:

1...Qa2 2. Be5+ Kg5 3. Bxc3+ Kf4 4. Be5+ Kg5 5. Bb2+ Kf4

6. Rg6! Qa1 (~) 7. Rd4+ Ke5 8. Rxc4+ Qxb2/axb2#;

1...gxf3 2. Rf6+ Kg4 3. Bf5+ Kg5 (K~) 4. Bxc2+ Kg4 5. Bf5+ Kf4

6. Bh3+! Ke4 7. Re6+ Kf4 8. Rf5+ Bxf5#

Судья Геннадий Козюра: "Построение белых батарей. Первым ходом белые создают полноценную 8-ходовую угрозу, что выгодно отличает от задач подобного рода на цугцванг. Самая мощная задача."

e-mail: mgrubnere1@gmail.com

No. 3

MARK ERENBURG

JT Bakcsi 80 1 Prize – published 15/04/14

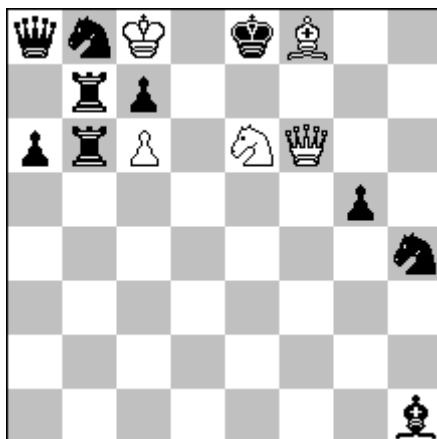

5+10 s#13 C+

1. Qg7! – 2. Qd7+ Sxd7#;

1...Qa7 2. Qg8 – 3. Sxc7+ Rxc7#;

2...Qa8 3. Qh7 Qa7 4. Be7 Qa8 5. Bxg5 Qa7 6. Be7 Qa8 7. Bxh4 Qa7 8. Be7 Qa8 9. Bc5 Qa7

10. Qf5! Qa8 11. Sf4! Qa7 12. Sd5

12...~ 13. Sxc7+ Rxc7#

12...Qa8 13. Qd7+ Sxd7#

12...Bxd5 13. Qe6+ Bxe6#

Используя "маятниковые" угрозы, белые добиваются позиции, в которой одна из угроз неизбежно проходит, а при защите от обеих угроз проходит новый мат.

e-mail: mgrubnere1@gmail.com

No. 4

MARK ERENBURG

JT Vladimirov 80 2-3 Prize – published 20/08/15

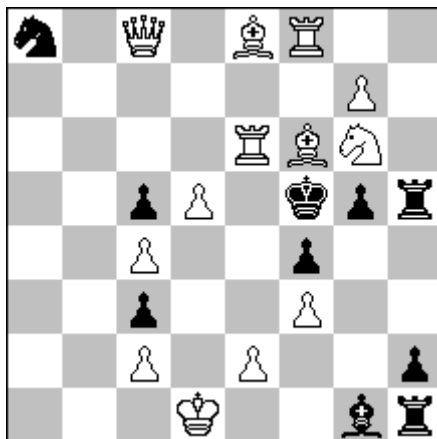

13+10 s#4 C+

1. d6! – 2. Sh4+ Rxh4/gxh4 3. Bxg5+ Kxg5 4. Qxc5+ Bxc5#

1...Sb6 2. Re3+! Sxc8/Sd7 3. Be5+ Ke6 4. Bxf4+ Bxe3#

1...Rh8 2. Bd4+! Rxf8 3. Re5+ Kf6 4. Rxc5+ Bxd4#

Дополнительно: 1...Sc7 2. Re7+ Se6 3. Rc7! ~ 4. Rxc5+ Bxc5#

Судья Валерий Кириллов: "Передние фигуры начальных белых батарей реципрокально формируют свои собственные батареи, делая критические ходы через поле e5. Очень эффектный замысел."

e-mail: mgrubnere1@gmail.com

No. 5

MARK ERENBURG

Wola Gulowska 4 Prize – published 24/12/15

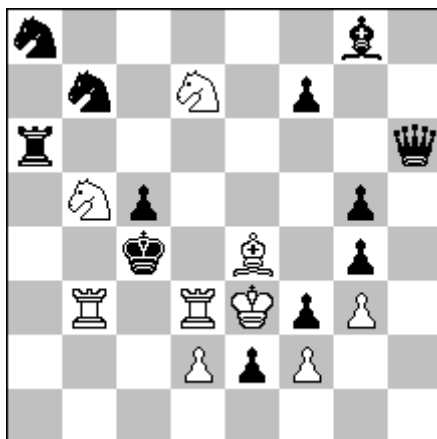

9+12 s#4 C+

1. Rb2! – 2. Sd6+ (A) Rxd6 3. Bd5+ (B) Rxd5 4. Se5+ Rxe5#

1...f6 2. Bd5+ (B) Bxd5 3. Sd6+ Rxd6 4. Rd4+ cxd4#

1...Qe6 2. Sa3+ Rxa3 3. Rc3+ Rxc3+ 4. d3+ Rxd3#

1...Ra3 2. Sd6+ Sxd6 3. Sb6+ Sxb6 4. Bd5+ Sxd5#

(2...Qxd6 3. Bd5+ Qxd5 4. Se5+ Qxe5#)

1...Sc7 2. Sd6+ Rxd6 3. Sb6+ Rxb6 4. Rd4+ cxd4#

Судья Вальдемар Тура: "Двухступенчатая композиция: в первой паре вариантов проходит чередование 2-3 ходов белых, во второй паре используется связывание белых фигур. Хорошие вступление и конструкция."

e-mail: mgrubnere1@gmail.com

No. 6

MARK ERENBURG

3th FIDE Cup 1 HM – published 02/12/13

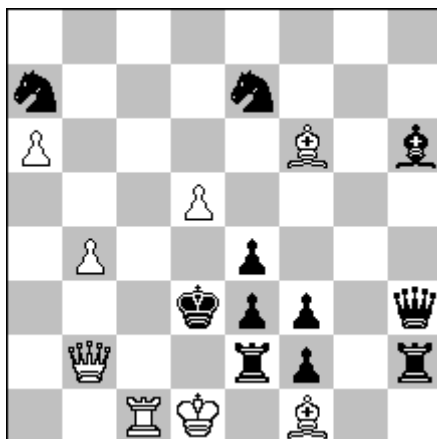

8+11 s#10 C+

Главный план: 1. Qd2+ exd2 2. Vxe2+ fxe2#, но 2... Ke3!

Поэтому, сначала: 1. Qa1! – 2. Vxe2+;

1...Rh1! 2. Qa2 – 3. Qxe2+;

2...Rh2 3. Bb2 Rh1 4. Be5 Rh2 5. Qa1 Rh1 6. Qb2 Rh2

По сравнению с начальной позицией, белый слон передвинулся на e5 - и стал возможен решающий маневр: 7. Bc7! (7. Bd6? Qc8!) – 8. Qc2+ Kd4 9. Qc5+ Kd3 10. Vxe2+;

7...Rh1 8. Bb6 Rh2 - И теперь возможен главный план:

9. Qd2+ exd2 10. Vxe2+ fxe2#

Логика.

e-mail: mgrubnere1@gmail.com