

1 M1502

Dieter Müller, Grenzstr. 45A, D-09376 Oelsnitz
"12.TT Problemist Ukraini", 2015

2.Preis (ex aequo)

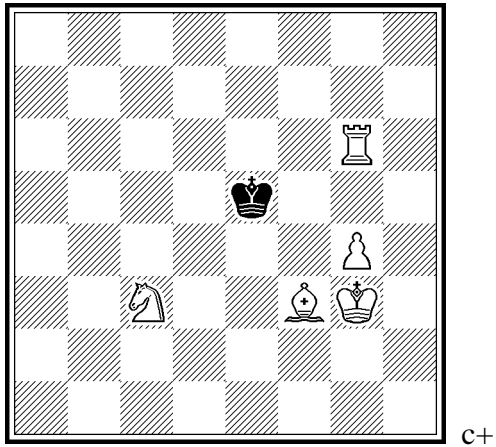

5# b) wBc3 (05+01)

a) **1.Tc6!** Kd4 2.Kf4 Kd3 3.Se4 (4.Ke5 & 5.Tc3#)
3. - Kd4 4.Le2 Kd5 5.Td6#

b) **1.Kf2!** Kf4 2.Te6 Kg5 3.Ke3
3. - Kh4 4.Kf4 Kh3 5.Th6#

freistehender schwarzer König

2 M1324

Dieter Müller, Grenzstr. 45A, D-09376 Oelsnitz

“MT Peter Heyl“, 2014

Preis (= 1. Platz)

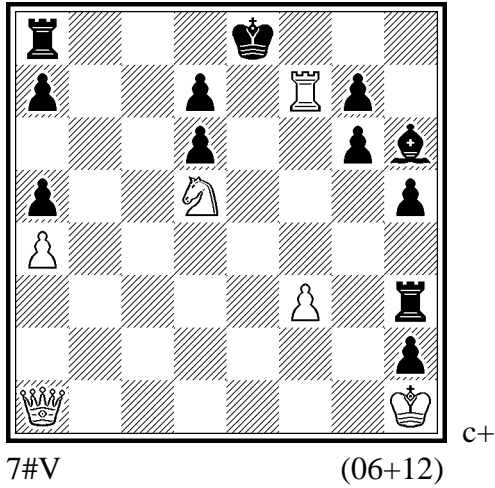

1.Tf6? Le3! 1.Df6? gf6! 1.D:g7? L:g7!

1.T:g7? (2.Df6 & 3.#) L:g7 2.D:g7 (3.De7# & Dg8#)

2. - 0-0-0 3.Dc3+ Kb7 4.Dc7+ Ka8 5.D:d8 Kb7

6.Dc7+ Ka6 7.Dc8# aber 1. - T:f3!!

1.Tf4!! (2.De1+& 3.#) L:f4 2.D:g7 (3.De7# & Dg8#)

2. - 0-0-0 3.Dc3+ Kb7 4.Dc7+ Ka8 5.D:d8 Kb7

6.Dc7+ Ka6 7.Dc8#

"Paradenwechsel" auf 1.- L:g7 und 1.- L:f4 2.D:g7
jeweils Turmopfer mit Mustermatt

3 M1403

Dieter Müller, Grenzstr. 45A, D-09376 Oelsnitz

“TT-111 SuperProblem“, 2014

2.Preis

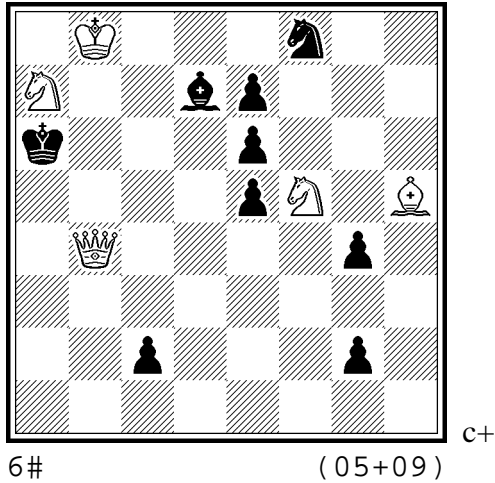

1.Kc7 (2.Db6#)?

c1=D+!

1.Sc6 (2.Da5,Db7#)?

1. - L:c6! 2.Kc7 (3.Db6#)?

g1=D,Sd7!

1.Lg6 (2.Sd6,d4,e7,e3 & 5.#)?

g1=D!

1.Sd4! (2.Sac8,Sdb3 & 3.#) ed4

2.Lg6! (3.Ld3#) S:g6 **3.Sc6** (4.Da5,Db7#) L:c6

4.Kc7 (5.Db6#) Lb5 5.Da3+ La4 6.D:a4#

Opfer-Minimal mit **aktivem** weißen König

Mustermatt nach 3 **aktiven** Opfern

Weißer Aristokrat

4 M1317

Dieter Müller, Grenzstr. 45A, D-09376 Oelsnitz
"TT-82 SuperProblem", 2013

4.Preis

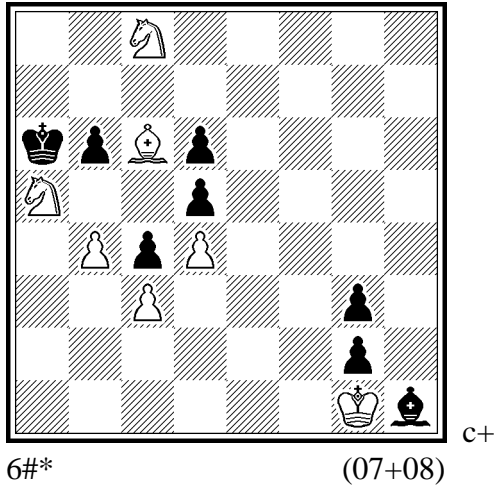

1. - ba5 2.b5# Mustermatt
1. - b5 2.Lb7# Mustermatt

1.Sb7! b5 2.Sc5!! dc5 3.dc5! d4
4.Lc6-a8! dc3 5. c6! c2 6.Lb7# Mustermatt

3 x Mustermatts
2 x Feldräumung (Come-and-go) auf den Feldern **b7** & **c6**
Springer-Opfer auf **c5** (2.Sc5!! dc5 3.dc5!)

5 M1305

Dieter Müller, Grenzstr. 45A, D-09376 Oelsnitz

“TT-79 SuperProblem“, 2013

Preis (= 1. Platz)

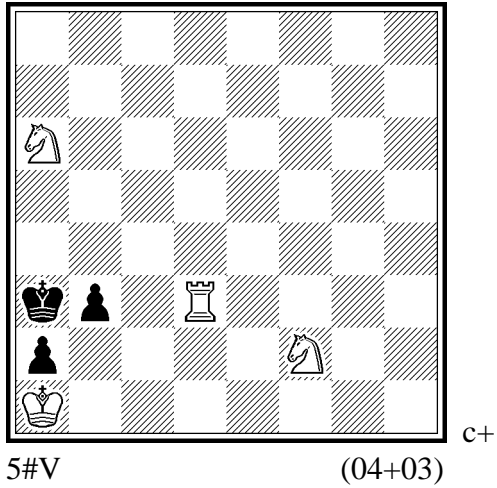

1.Td5? (2.Ta5#) b2#!

1.Sd1! Ka4 2.Td5! b2+ 3.S:b2+ Kb3
4.Tc5! Ka3 5.Tc3#

Miniatur

Berlin-Thema ohne Schachzug im Schlüssel

6 M1212

Dieter Müller, Grenzstr. 45A, D-09376 Oelsnitz

“6.TT Problemist Ukraini“, 2013

Spezial-Preis

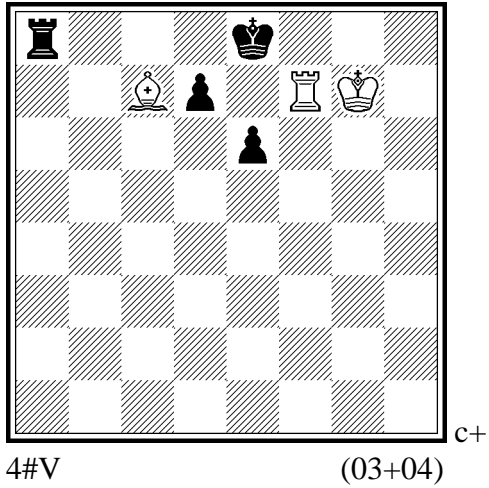

1.Ld6? (2.Tf8#) 0-0-0!

1.Tf7-f8+! Ke8-e7 2.Tf8-f7+ Ke7-e8

3.Ld6 bel. **4.Tf7-f8#**

Miniatur

2 x Switchback wTf7 & sKe8

Schlüsselzug = Mattzug